公益財団法人愛知教育文化振興会　TEL（0564）51－4819

平成三十年度版 小学校 刊行物の紹介

◇三河の先生方の手による、三河の児童のための安価な刊行物です。
◇教科書準拠を基本とし、基礎・基本の定着を目ざして編集しました。
※見本が必要な場合はご連絡ください。在庫に応じて、できるかぎり対応いたします。

●Ⅰ期注文●　予約注文　平成30年1月11日～18日

ことばのきまり

◇教科書に準拠、言語事項の基礎基本の定着に役立つ内容構成
◇「まとめテスト」を教師用に掲載し、教科書対照ページを明示

B5判　各学年190円
1・2年:各36P　3・4年:各34P
5・6年:各30P

作文の友

◇教科書に準拠しており、授業や自主学習で使いやすいように工夫
◇さまざまな種類の文章の書き方が、段階を踏んで無理なく学習できる

B5判　各学年215円
1～6年:34P～42P

国語の学習

◇学習のまとめとして各単元でおさえたい内容を網羅
◇活用力・応用力の育成に配慮

B4判　各学年250円
1～4年:上6枚, 下8枚
5・6年:各14枚

理科の学習

◇基礎・基本の定着と観察・実験を重視した問題、活用力・応用力の「力だめし」を掲載
◇図や絵を大きくし、解答欄を書きやすくして、取り組みやすさに配慮

B4判　3～6年　各270円
3～6年:各12枚

社会の友

◇教科書にそって学習できるように配慮
◇基礎・基本が身につくように『社会の学習』とタイアップ

A4判　5・6年　各265円
5・6年:各28P

社会の学習

◇観点別に解答欄を工夫し評価しやすいよう配慮
◇教科書に準拠した問題の作成

B4判　5・6年　各270円
5年:上6枚, 下4枚
6年:上7枚, 下2枚

算数の学習

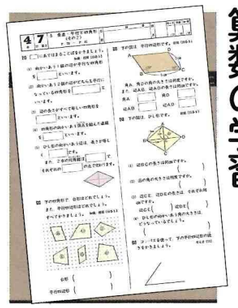

◇自己評価の参考となるように、問題ごとに評価の観点を明記（観点別点数記入欄あり）
◇児童が意欲的に取り組むためのカラー版の見直し

B4判　各学年270円
1・5・6年:20枚
2・3年:各上10枚, 各下10枚
4年:上11枚, 下9枚

楽しい読書

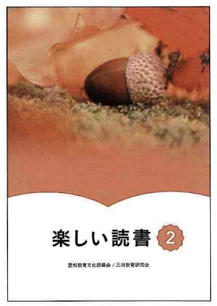

◇学年に応じたさまざまなジャンルの作品を掲載
◇27年度に全作品を入れ替え

1・2年 B5判
3～6年 A5判　各学年540円
1・2年:各80P　3～6年:各96P

算数の友

◇つまずきの解消や自主学習に役立つ解説欄の充実
◇第一学年も上・下巻二分冊

B5判 1年 上・下とも310円
2～6年 上・下とも345円
上:56P～88P, 下:64P～88P
※学年により異なります。

たのしい体育

◇児童にも、体育が専門でない先生にも授業で役立つ
◇学習の進め方をステップ1、ステップ2とし、見通しをもって学習できる

B5判　各学年340円
1・2年:各56P　3・4年:各76P
5・6年:各88P

みんなの安全

◇学校における安全・保健指導等に最適
◇発達に応じた災害への対応の紹介

B5判　各学年275円
1～4年:各56P
5・6年:各60P

ひらがな・かたかな

◇ひらがな・かたかなの書き順の習得と文字練習
◇授業の中で使いやすくする補助線の工夫

A4判　1年　280円
1年:56P

いのち

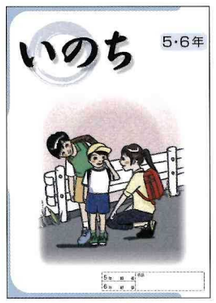

◇いのちの大切さを、計画的・発展的に学習できる
◇「ほけん」の教科書と併用して使用できる

A4判　各290円
1・2年用:23P　3・4年用:27P
5・6年用:27P

ふえのひびき

◇音楽専科でない先生も使いやすい工夫
◇曲を精選し、授業時間内で学習が可能

B5判　230円
3～6年:36P

せいかつかノート

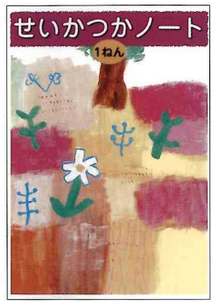

◇児童の思いや考えを、絵や文章で表現できるノート
◇教科書準拠のノートとして活用できるように改訂

A4判ファイル袋とじ
1・2年　各400円
上(1年):20P, 下(2年):22P

修学旅行のしおり

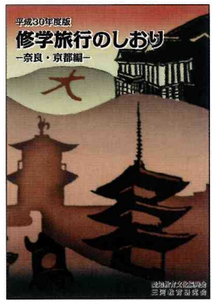

◇参考となる見学地の内容や情報の掲載
◇児童の興味・関心を高める「わんぱいんと」の内容の充実

A5判　230円
6年:44P

●Ⅱ期注文●　予約注文　平成30年5月

親と子の自然観察ガイド

◇写真や資料をすべて刷新し、第3集として編集
◇三河の博物館を詳しく紹介
◇自然観察や自由研究に役立つ

A5判　500円
全学年:64P

夏休み日誌

◇基礎・基本を定着させる問題を精選
◇毎日の生活・学習習慣を支える
◇発達段階に応じた内容の精選

1～6年 B5判, 星1 B4判, 星2・3 B5判
全学年, 各星160円
全学年:48P, 星1・2・3:40P

●Ⅲ期注文●　予約注文　平成30年9月

冬休み日誌

◇基礎・基本を定着させる問題を精選
◇毎日の生活・学習習慣を支える
◇発達段階に応じた内容の精選

1～6年 B5判, 星1 B4判, 星2・3 B5判
各学年, 各星130円
全学年:24P, 星1・2・3:16P

かきぞめ手本

1、2年　硬筆　B5判
3～6年　毛筆　長6切判
各学年42円
手本　1枚(用紙3枚付)

◇児童の生活に密着した言葉を題材に、一・四年生の手本を改訂
◇自己評価表を添付、文振主催かきぞめコンクール応募票を付記

（写真は一部旧版）